



申萬宏源香港
SHENWAN HONGYUAN

智易贏海外市場（澳洲、日本
及英國）交易使用指南

IOS 版本

目录

操作版面.....	2
交易使用指南.....	4
撤单指南.....	9
持仓查询.....	12
交易订单查询.....	14
资金往来查询.....	17
股票往来查询.....	18

操作版面

步骤一：在接口下方菜单栏中点击“交易”，并登入帐户

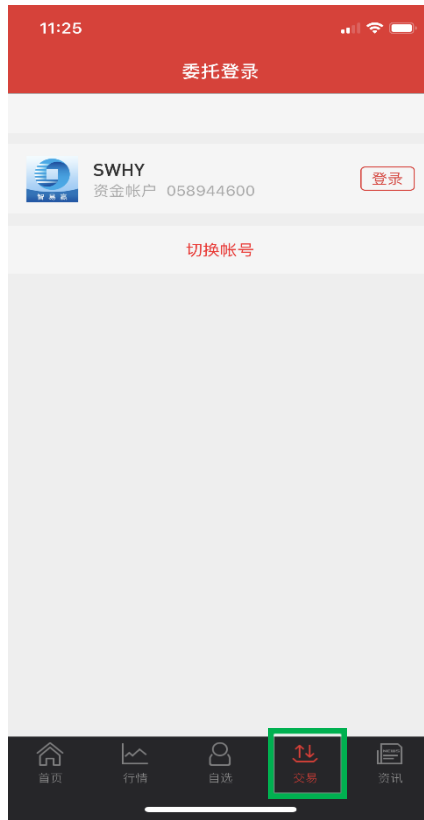

步骤二：点击“全球市场交易”



步骤三：选择所需查询的外币账户



步骤四：点击“眼睛”图标，页面将显示该账户的实时购买力、前日市值及前日盈亏 (眼睛呈开眼状态)



交易使用指南

股票买入流程

步骤一：开启全球市场交易操作版面，点击“买入”

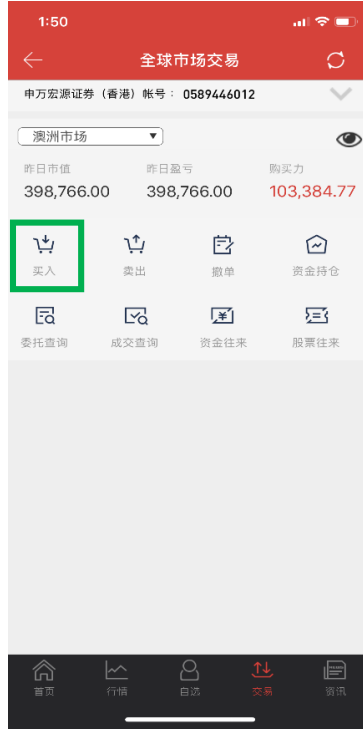

步骤二：选择需要交易的市場，输入股票代码、交易价格及数量，然后点击“买入”（以澳洲市场为例）

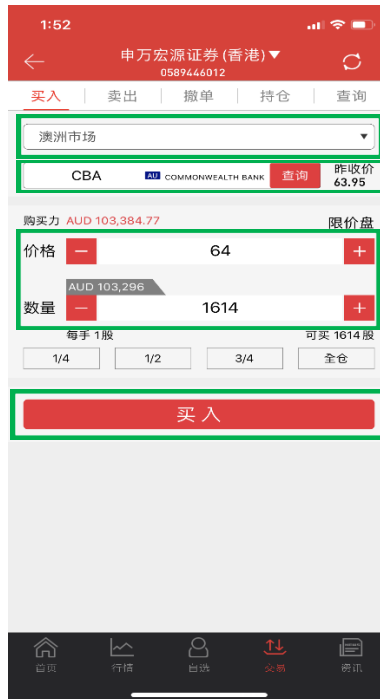

另外，可选择点击“全仓”、“3/4”、“1/2”或“1/4”以代替人手输入买入数量，“全仓”是指按照实时购买力最多可买入的数量，“3/4”是指按照实时购买力最多可买入的 3/4 数量,如此类推

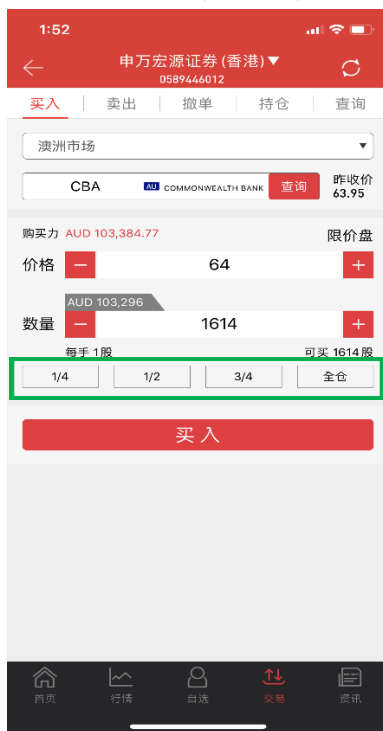

步骤三：订单详情出现在屏幕上，请点击“确认买入”以送出订单



步骤四：委任提交，生成合同编号



股票卖出流程

步骤一：开启全球市场交易操作版面, 点击“卖出”



步骤二：选择需要交易的市場，输入股票代码、交易价格及数量，然后点击“卖出”（以澳洲市场为例）



另外，可选择点击“全仓”、“3/4”、“1/2”或“1/4”以代替人手输入卖出数量，“全仓”是指按照当时持仓股票最多可卖出的数量，“3/4”是指按照当时持仓股票最多可卖出的 3/4 数量，如此类推



步骤三：订单详情出现在屏幕上，请点击“确认卖出”以送出订单



步骤四：委任提交，生成合同编号 (图片请参考买入流程)

撤单指南

步骤一：开启全球市场交易操作版面，点击“撤单”



步骤二：点击相关货币股票市场 (以澳元为例)



步骤三：点击所需撤单的股票，并点击“撤单”



步骤四：委托撤单确认提示出现在屏幕上，请点击“确认”以送出撤单指令



步骤五：撤单成功提示出现在屏幕上



持仓查询

步骤一：开启全球市场交易操作版面，点击“资金持仓”



步骤二：将接口左右滑动可查看相关货币账户的可用资金及购买力等资料（以澳元为例）



步骤三：点击相关货币可查看目前账户持仓总体情况（以澳元为例）



步骤四：点击所需交易的股票并点击“买入”或“卖出” (交易教学请参考海外市场交易使用指南)



交易订单查询

步骤一：开启全球市场交易操作版面，点击“委托查询”或“成交查询”



步骤二：点击以下选项进入查询接口



步骤三：点击“当日委托”查看当日曾委托的订单



步骤四：点击“当日成交”查看当日已成交的订单

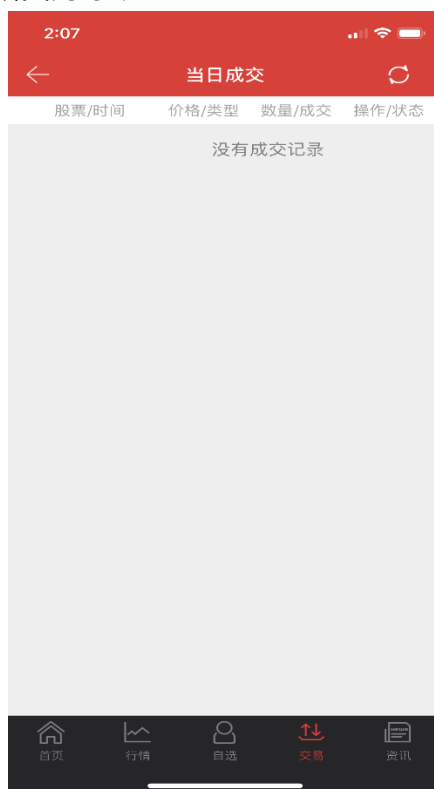

步骤五：点击“历史委托”，选择“起始日期”及“截止日期”以查看过去曾委托的订单(最多 30 日)



步骤六：点击“历史成交”，选择“起始日期”及“截止日期”以查看过去曾成交的订单(最多 30 日)



资金往来查询

步骤一：开启全球市场交易操作版面, 点击“资金往来”



步骤二：选择“起始日期”及“截止日期”并点击“查询”以查看过去资金往来记录(最多 30 日)

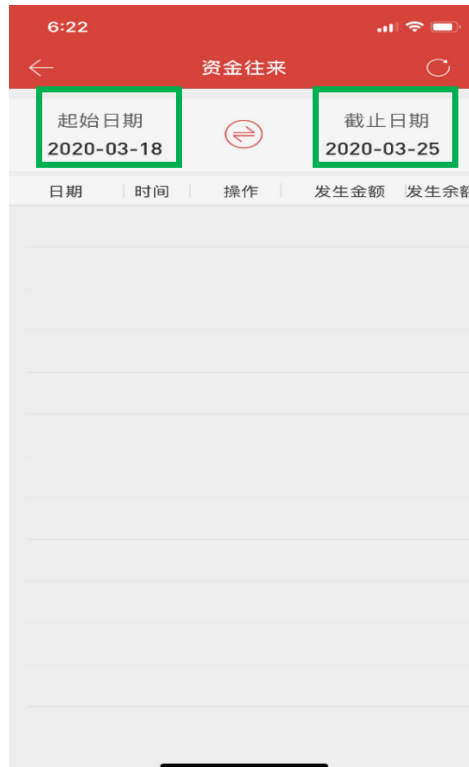

股票往来查询

步骤一：开启全球市场交易操作版面, 点击“股票往来”



步骤二：选择“起始日期”及“截止日期”并点击“查询”以查看过去股票往来记录(最多 30 日)

