

● ● ●

登录

客户名称

密码

登入

“申易赢”App  
登录设备绑定教学



## 第一步：用户登录绑定

1. 输入手机号码；
2. 请仔细阅读“服务协议和隐私保护政策”并点击同意；
3. 按“获取验证码”；

> 绑定登录



4. 输入收到的六位数字验证码，  
点击“登录”；

> 绑定登录



登录后，用户可通过以下路径设定  
App登录有效时长：  
在“我的”页面点击“设置”后，  
选取“App登录账户与安全”；

> 绑定登录



在 “App登录账户与安全”，  
再点击 “App登录有效时长”，可选  
最长达30天的App登录有效时长

> 绑定登录



## 第二步：登录证券账户绑定 交易页面

※ 输入登入账户 + 交易密码，  
点击“登录”；

> 绑定设备



## 交易页面

※ 双重身份验证，请输入一次性密码，点击“确认”开始交易

> 绑定设备

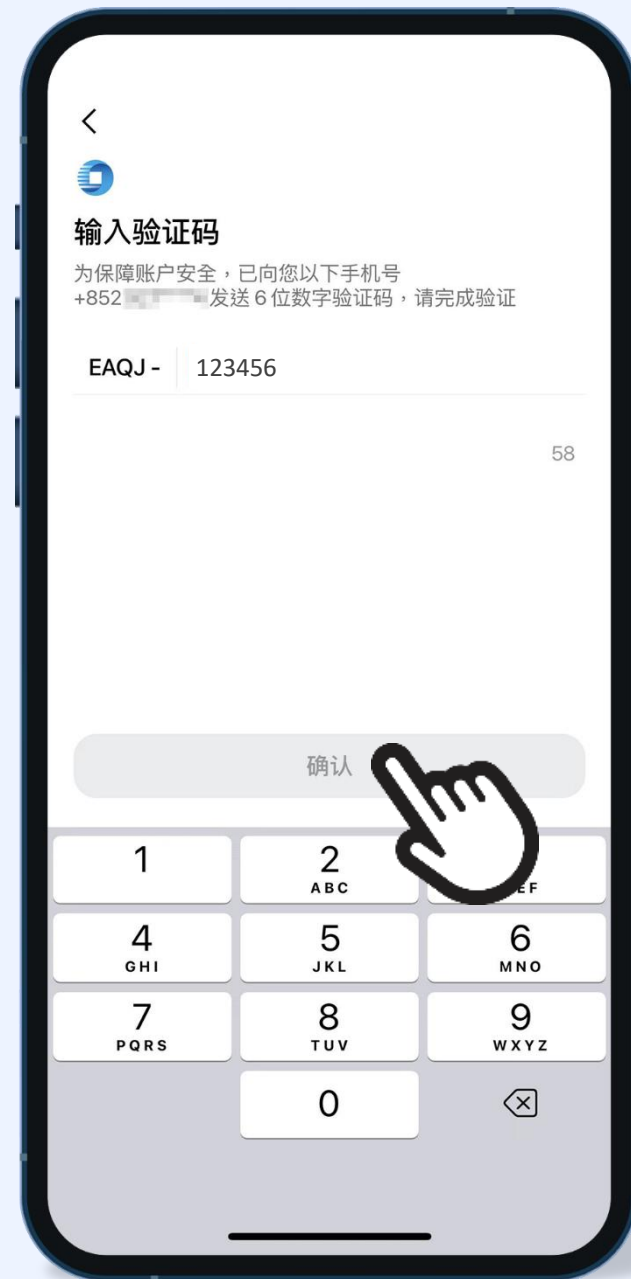

## 交易页面

※ 系统会提示是否“开启面容ID”或“指纹”验证，如有需要，请点击“去开启”

> 绑定设备

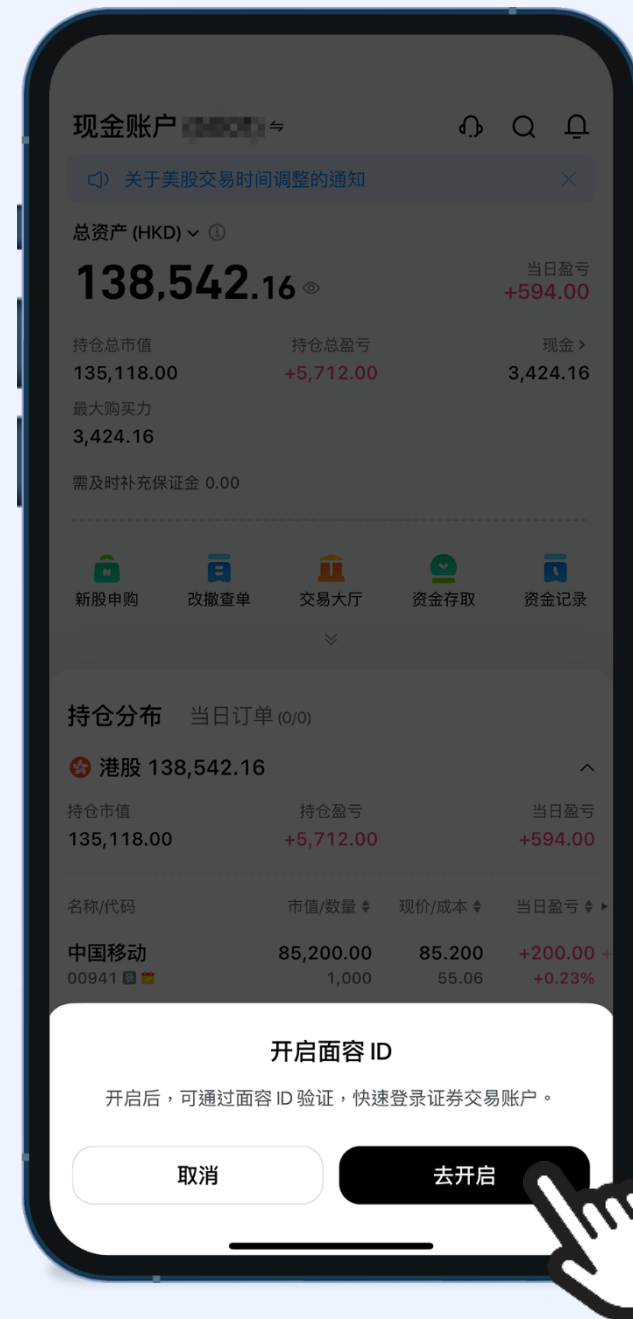



## 我的页面

※ 如客户没有通过上述方式开启“面容ID”或“指纹”功能，可前往App “我的” 页面，点击图中 “设置” 图示

> 绑定设备



我的页面

※ 在“设置”中，点击“证券交易账户设置”，如设备支持“面容ID”功能，可于箭头位置拖动图标开启功能

> 绑定设备



## 我的页面

※ 如设备支持“指纹ID”功能，  
可在箭头位置拖动图标开启功能

> 绑定设备



谢谢观看



申萬宏源香港  
SWHYHK

申易贏

